

**Результаты ВПР по математике в 4 классах ОУ Московского района
Санкт-Петербурга**

Оглавление

Статистика по отметкам (%)	2
Распределение первичных баллов	4
Выполнения заданий	6
Выполнение заданий группами учащихся по уровню подготовки	9
Достижение требований ФГОС НОО	10

Во всероссийской проверочной работе по математике для 4 классов приняли участие 37 ОУ района, всего 3149 учащихся.

Статистика по отметкам (%)

Результаты по ОУ ВПР

№ п/п	Наименование ОУ	Кол-во уч-ков	% "2"	% "3"	% "4"	% "5"	% КЗ	% Успеваемость
1	ГБОУ СОШ №485	57	1,75	5,26	50,88	42,11	92,99	98,25
2	ГБОУ лицей №373	112	0	4,46	33,93	61,61	95,54	100
3	ГБОУ СОШ №643	89	5,62	8,99	47,19	38,2	85,39	94,38
4	ГБОУ СОШ №1	63	0	11,11	47,62	41,27	88,89	100
5	ГБОУ СОШ №351	123	0	7,32	35,77	56,91	92,68	100
6	ГБОУ СОШ №353	63	6,35	23,81	49,21	20,63	69,84	93,65
7	ГБОУ СОШ №354	60	3,33	30	36,67	30	66,67	96,67
8	ГБОУ СОШ №355	64	4,69	23,44	54,69	17,19	71,88	95,32
9	ГБОУ СОШ №356	95	1,05	17,89	53,68	27,37	81,05	98,94
10	ГБОУ СОШ №358	133	0,75	5,26	31,58	62,41	93,99	99,25
11	ГБОУ СОШ №362	128	0,78	10,16	50,78	38,28	89,06	99,22
12	ГБОУ лицей №366	54	0	5,56	29,63	64,81	94,44	100
13	ГБОУ СОШ №371	83	0	20,48	45,78	33,73	79,51	99,99
14	ГБОУ СОШ №372	57	1,75	15,79	35,09	47,37	82,46	98,25
15	ГБОУ СОШ №484	56	0	10,71	50	39,29	89,29	100
16	ГБОУ СОШ №489	117	0	6,84	44,44	48,72	93,16	100
17	ГБОУ СОШ №495	61	3,28	16,39	45,9	34,43	80,33	96,72
18	ГБОУ СОШ №496	63	0	14,29	46,03	39,68	85,71	100
19	ГБОУ СОШ №507	152	2,63	14,47	38,82	44,08	82,9	97,37
20	ГБОУ СОШ №508	92	0	30,43	45,65	23,91	69,56	99,99
21	ГБОУ СОШ №510	61	0	3,28	39,34	57,38	96,72	100
22	ГБОУ СОШ №519	83	0	19,28	54,22	26,51	80,73	100,01
23	ГБОУ гимназия №524	157	0,64	3,82	42,04	53,5	95,54	99,36
24	ГБОУ СОШ №525	178	0	6,18	50	43,82	93,82	100
25	ГБОУ гимназия №526	121	0	0,83	20,66	78,51	99,17	100
26	ГБОУ СОШ №536	96	1,04	4,17	48,96	45,83	94,79	98,96
27	ГБОУ СОШ №537	95	1,05	13,68	46,32	38,95	85,27	98,95
28	ГБОУ СОШ №543	77	0	7,79	36,36	55,84	92,2	99,99
29	ГБОУ СОШ №544	165	0	13,33	43,64	43,03	86,67	100
30	ГБОУ СОШ №594	58	3,45	22,41	39,66	34,48	74,14	96,55
31	НОУ "Частная образовательная школа "Студиум"	7	0	0	14,29	85,71	100	100
32	ЧОУ СОШ «Гимназия «Северная Венеция»	2	0	0	0	100	100	100
33	ГБОУ СОШ №376	133	0,75	18,8	46,62	33,83	80,45	99,25
34	ГБОУ СОШ №684	54	0	20,37	37,04	42,59	79,63	100
35	ГБОУ прогимназия №698	24	0	8,33	29,17	62,5	91,67	100

№ п/п	Наименование ОУ	Кол-во уч-ков	% "2"	% "3"	% "4"	% "5"	% КЗ	% Успеваемость
36	ОЧУ «Свято-Владимирская школа».	9	11,11	0	11,11	77,78	88,89	88,89
37	ГБОУ школа № 703	107	0	4,67	40,19	55,14	95,33	100
	Московский	3149	1,02	11,62	42,49	44,87	87,36	98,98
	Санкт-Петербург	52972	1,18	13,39	42,14	43,28	85,42	98,81
	РФ	1593498	2,85	21,86	44,63	30,65	75,28	97,14

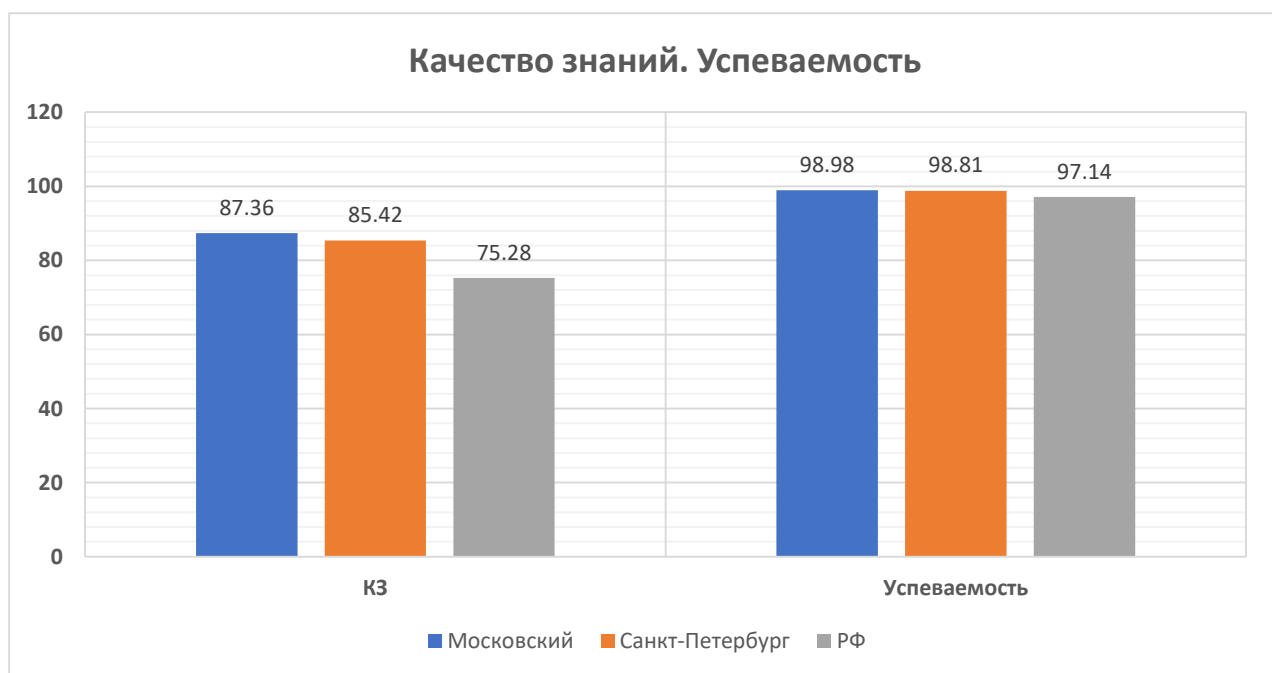
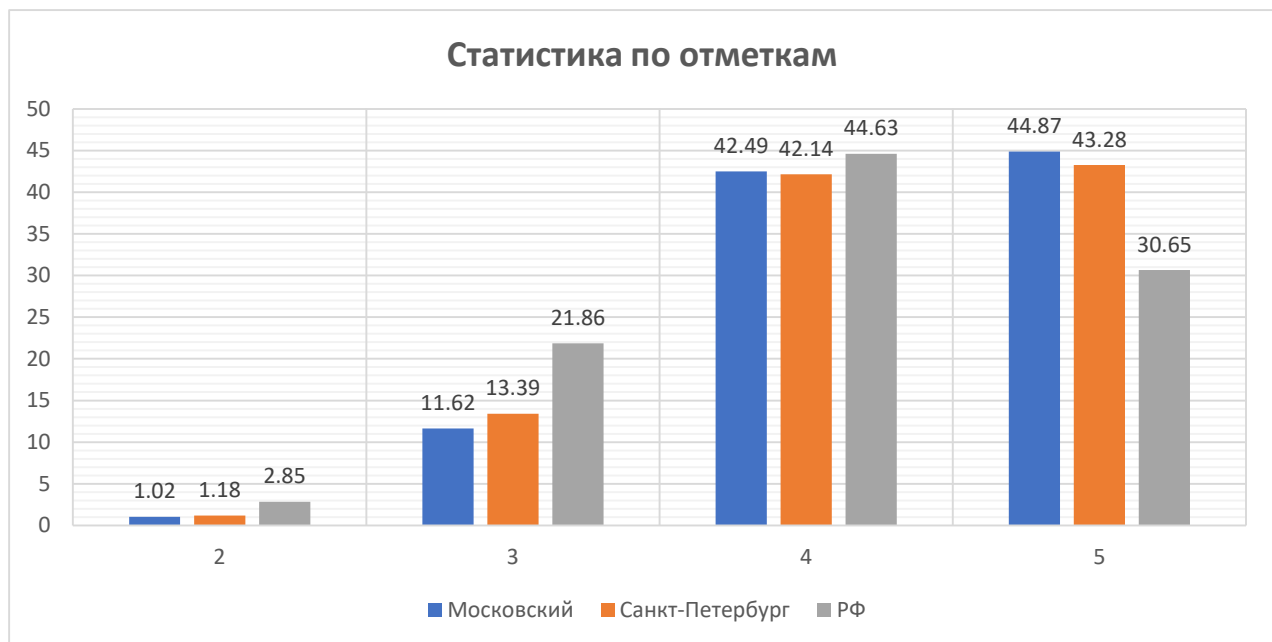

Гистограмма соответствия отметок за выполненную работу и отметок по журналу



Таблица соответствия отметок за выполненную работу и отметок по журналу

	Количество уч.	%
Понизили (Отметка < Отметка по журналу) %	200	6,35
Подтвердили (Отметка = Отметке по журналу) %	1701	54,02
Повысили (Отметка > Отметка по журналу) %	1248	39,63
Всего:	3149	100

Распределение первичных баллов

Максимальный первичный балл: 20



Распределение первичных баллов

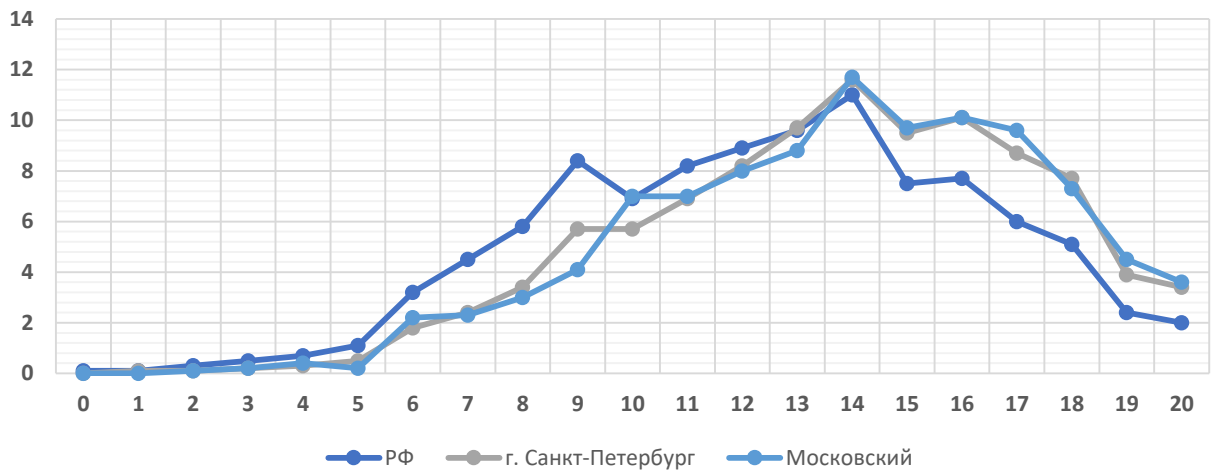

Выполнения заданий

Средний процент выполнения заданий по ОУ в % от числа участников

Группы участников	Кол-во участников	1	2	3	4	5,1	5,2	6,1	6,2	7	8	9,1	9,2	10	11	12
		1	1	2	1	1	1	1	1	1	1	2	1	1	2	2
ГБОУ СОШ №485	57	94,74	85,96	96,49	78,95	66,67	61,4	87,72	87,72	77,19	78,07	61,4	56,14	70,18	59,65	26,32
ГБОУ лицей №373	112	96,43	95,54	92,86	75,89	50,89	53,57	91,96	94,64	79,46	73,66	76,79	59,82	85,71	90,63	33,93
ГБОУ СОШ №643	89	93,26	84,27	88,2	68,54	77,53	68,54	98,88	89,89	66,29	54,49	46,07	47,19	77,53	42,7	16,85
ГБОУ СОШ №1	63	95,24	95,24	94,44	50,79	61,9	53,97	93,65	76,19	80,95	53,17	63,49	61,9	87,3	84,92	11,11
ГБОУ СОШ №351	123	90,24	86,18	94,72	63,41	73,17	69,11	88,62	91,87	74,8	60,16	73,17	68,29	77,64	80,49	29,67
ГБОУ СОШ №353	63	87,3	82,54	82,54	58,73	65,08	39,68	92,06	88,89	36,51	53,17	60,32	25,4	57,94	63,49	10,32
ГБОУ СОШ №354	60	80	76,67	86,67	58,33	83,33	51,67	86,67	91,67	71,67	35,83	33,33	36,67	38,33	63,33	23,33
ГБОУ СОШ №355	64	81,25	76,56	82,81	48,44	46,88	42,19	98,44	96,88	62,5	44,53	67,19	35,94	54,69	38,28	10,94
ГБОУ СОШ №356	95	96,84	89,47	94,21	74,74	69,47	77,89	91,58	72,63	76,84	60	78,95	43,16	17,37	61,05	12,11
ГБОУ СОШ №358	133	93,23	88,72	84,21	75,19	72,18	54,14	96,99	93,98	74,44	59,02	90,98	81,95	90,6	88,72	13,53
ГБОУ СОШ №362	128	94,53	80,47	82,81	71,09	71,09	60,94	96,09	92,97	70,31	48,83	33,59	33,59	82,42	80,08	26,17
ГБОУ лицей №366	54	94,44	87,04	98,15	85,19	77,78	81,48	100	96,3	81,48	79,63	57,41	44,44	87,04	65,74	20,37
ГБОУ СОШ №371	83	92,77	86,75	89,76	65,06	69,88	57,83	91,57	98,8	57,83	56,02	54,22	37,35	77,11	35,54	22,29
ГБОУ СОШ №372	57	77,19	82,46	78,07	66,67	71,93	42,11	92,98	77,19	66,67	48,25	78,95	63,16	64,04	93,86	27,19
ГБОУ СОШ №484	56	96,43	83,93	97,32	62,5	50	69,64	91,07	76,79	73,21	51,79	64,29	35,71	63,39	86,61	12,5
ГБОУ СОШ №489	117	89,74	79,49	91,45	69,23	66,67	53,85	94,02	89,74	64,96	56,41	77,78	74,36	89,74	77,35	24,36
ГБОУ СОШ №495	61	86,89	88,52	85,25	70,49	77,05	47,54	90,16	81,97	68,85	53,28	54,1	59,02	61,48	65,57	35,25
ГБОУ СОШ №496	63	92,06	76,19	95,24	50,79	92,06	44,44	100	95,24	53,97	61,11	66,67	52,38	65,87	61,9	27,78
ГБОУ СОШ №507	152	95,39	82,89	84,54	57,89	78,29	63,82	94,08	88,82	60,53	55,26	65,79	51,97	68,09	74,67	19,74
ГБОУ СОШ №508	92	97,83	88,04	94,57	55,43	71,74	48,91	94,57	86,96	60,87	44,57	45,65	20,65	44,57	27,72	25,54
ГБОУ СОШ №510	61	98,36	91,8	90,98	70,49	63,93	55,74	100	95,08	67,21	78,69	81,97	62,3	78,69	82,79	2,46
ГБОУ СОШ №519	83	93,98	92,77	85,54	69,88	63,86	46,99	87,95	86,75	73,49	59,04	75,9	66,27	43,98	35,54	19,28

Группы участников	Кол-во участников	1	2	3	4	5,1	5,2	6,1	6,2	7	8	9,1	9,2	10	11	12
		1	1	2	1	1	1	1	1	1	1	2	1	1	2	2
ГБОУ гимназия №524	157	92,36	83,44	88,22	87,9	69,43	64,33	97,45	98,09	59,87	62,1	59,87	49,04	91,72	87,9	18,47
ГБОУ СОШ №525	178	91,57	85,39	92,13	70,79	81,46	57,3	96,63	83,15	78,09	44,1	35,39	41,57	87,08	91,29	25
ГБОУ гимназия №526	121	99,17	92,56	97,52	93,39	91,74	79,34	99,17	93,39	82,64	74,38	86,78	69,42	92,56	78,51	43,39
ГБОУ СОШ №536	96	96,88	93,75	91,67	70,83	77,08	60,42	97,92	92,71	64,58	51,04	61,46	42,71	82,81	94,27	4,17
ГБОУ СОШ №537	95	96,84	89,47	80	67,37	64,21	56,84	95,79	87,37	70,53	65,26	65,26	47,37	64,21	81,05	10
ГБОУ СОШ №543	77	96,1	92,21	89,61	71,43	75,32	63,64	97,4	90,91	77,92	72,73	48,05	50,65	87,66	62,99	22,73
ГБОУ СОШ №544	165	93,33	96,36	92,12	72,73	79,39	64,85	93,33	93,33	61,21	60,61	33,94	39,39	81,52	71,82	32,12
ГБОУ СОШ №594	58	93,1	81,03	92,24	39,66	65,52	46,55	96,55	82,76	53,45	37,07	53,45	41,38	68,1	63,79	10,34
НОУ "Частная образовательная школа "Студиум"	7	100	85,71	100	71,43	100	100	85,71	42,86	85,71	100	85,71	71,43	78,57	78,57	71,43
ЧОУ СОШ «Гимназия «Северная Венеция»	2	100	100	75	100	100	100	100	50	100	100	100	100	75	75	100
ГБОУ СОШ №376	133	93,23	78,95	86,84	52,63	62,41	58,65	95,49	95,49	47,37	45,86	54,14	41,35	66,54	73,31	13,16
ГБОУ СОШ №684	54	94,44	90,74	89,81	72,22	64,81	64,81	90,74	79,63	59,26	68,52	25,93	22,22	74,07	78,7	12,96
ГБОУ прогимназия №698	24	95,83	87,5	95,83	87,5	79,17	70,83	83,33	75	66,67	83,33	83,33	37,5	91,67	79,17	47,92
ЧОУ «Свято-Владимирская школа».	9	88,89	77,78	88,89	55,56	66,67	66,67	100	77,78	66,67	88,89	77,78	55,56	83,33	77,78	44,44
ГБОУ школа № 703	107	99,07	93,46	92,52	73,83	76,64	65,42	99,07	89,72	72,9	69,63	47,66	23,36	79,44	99,53	32,24
РФ	1593498	92,62	83,88	84,11	61,18	67,81	54,74	93,15	83,96	63,33	46,57	54,37	44,23	57,99	66,93	16
Санкт-Петербург	52972	93,83	86,34	88,83	67,22	71,39	60,18	95,41	89,09	68,19	56,98	61,02	50,6	69,23	73,91	21,52
Московский	3149	93,33	86,85	89,77	68,69	71,67	59,73	94,66	89,49	67,74	58,22	59,99	48,84	74,04	73,32	21,91

Средний процент выполнения заданий

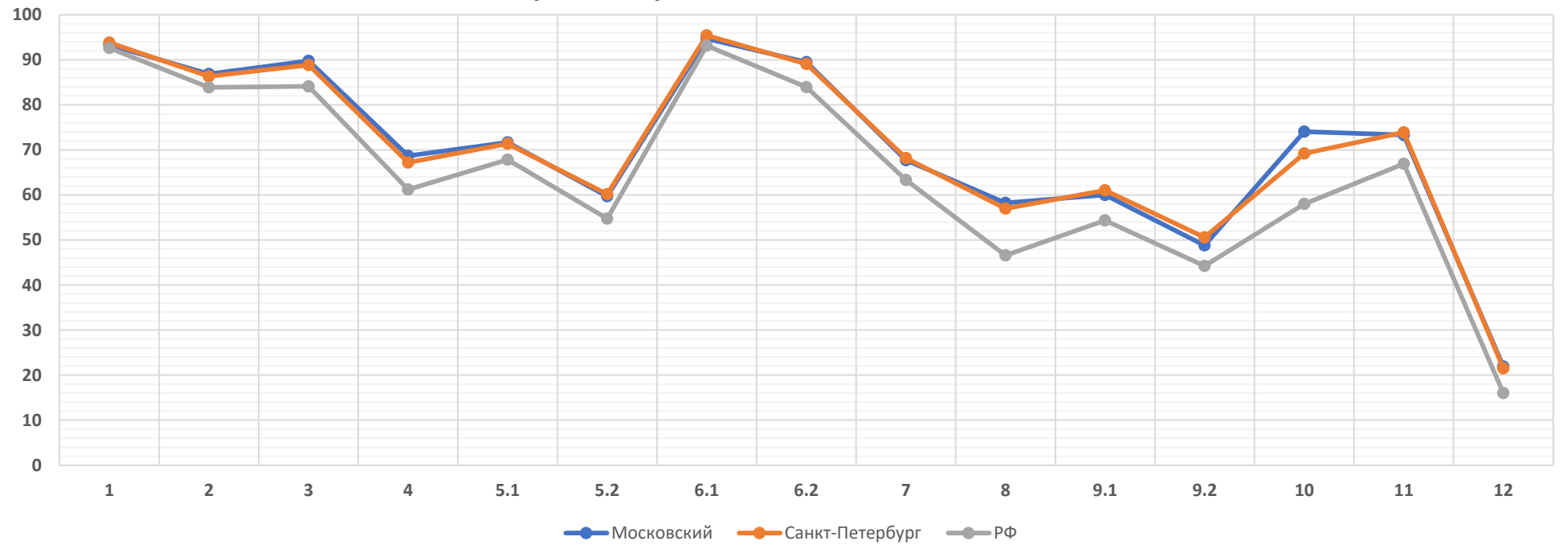

Выполнение заданий группами учащихся по уровню подготовки

Группы участников	Кол-во участников	1	2	3	4	5,1	5,2	6,1	6,2	7	8	9,1	9,2	10	11	12
		1	1	2	1	1	1	1	1	1	1	2	1	1	2	2
РФ	1357324	92,62	83,88	84,11	61,18	67,81	54,74	93,15	83,96	63,33	46,57	54,37	44,23	57,99	66,93	16
г. Санкт-Петербург	46073	93,83	86,34	88,83	67,22	71,39	60,18	95,41	89,09	68,19	56,98	61,02	50,6	69,23	73,91	21,52
Московский	3149	93,33	86,85	89,77	68,69	71,67	59,73	94,66	89,49	67,74	58,22	59,99	48,84	74,04	73,32	21,91
Ср.% вып. уч. гр.баллов 2	32	37,5	25	35,94	12,5	18,75	18,75	50	37,5	0	1,56	15,63	6,25	10,94	23,44	0
Ср.% вып. уч. гр.баллов 3	366	82,51	70,22	69,95	29,23	38,25	24,04	85,52	71,31	33,88	8,47	26,23	15,85	30,87	39,34	1,64
Ср.% вып. уч. гр.баллов 4	1338	92,68	85,43	88,68	61,51	64,28	47,31	94,02	87,67	60,39	40,55	50,75	36,02	68,27	67,08	8,48
Ср.% вып. уч. гр.баллов 5	1413	98,02	93,91	97,17	86,98	88,54	81,67	98,66	97,1	85	89,14	78,49	70,49	92,11	89,17	40,38

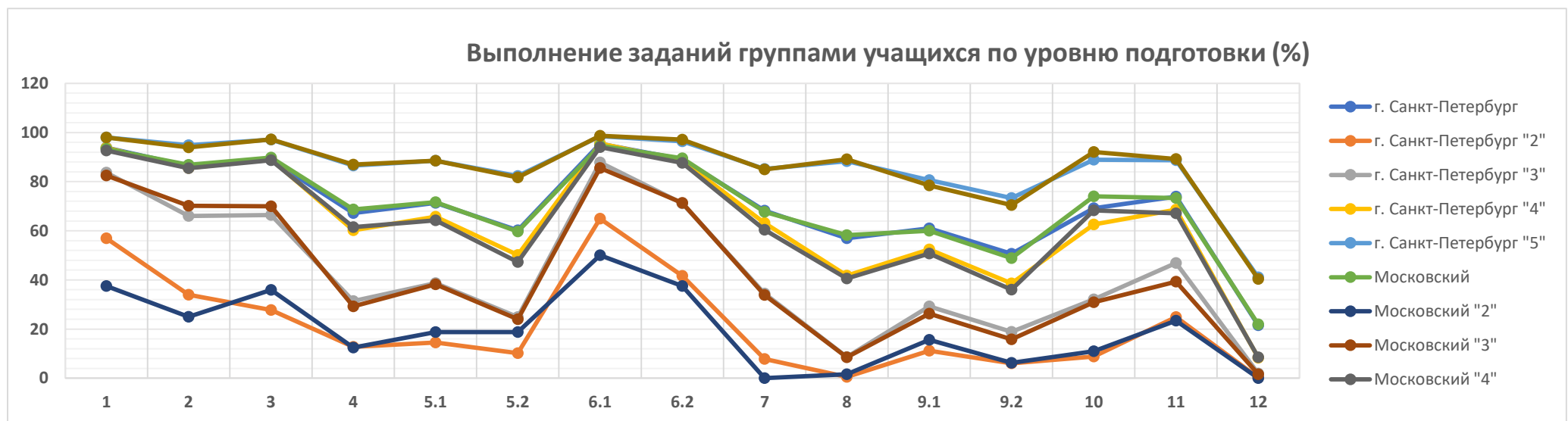

Достижение требований ФГОС НОО

Проверяемый элемент содержания/ требования к уровню подготовки выпускников	Средний % выполнения			
	Макс балл	Московский	СПб	РФ
	20	3149 уч.	52972 уч.	1593498 уч.
1. Умение выполнять арифметические действия с числами и числовыми выражениями. Выполнять устно сложение, вычитание, умножение и деление однозначных, двузначных и трехзначных чисел в случаях, сводимых к действиям в пределах 100 (в том числе с нулем и числом 1)	1	93,33	93,83	92,62
2. Умение выполнять арифметические действия с числами и числовыми выражениями. Вычислять значение числового выражения (содержащего 2–3 арифметических действия, со скобками и без скобок)	1	86,85	86,34	83,88
3. Использование начальных математических знаний для описания и объяснения окружающих предметов, процессов, явлений, для оценки количественных и пространственных отношений предметов, процессов, явлений. Решать арифметическим способом (в 1–2 действия) учебные задачи и задачи, связанные с повседневной жизнью	2	89,77	88,83	84,11
4. Использование начальных математических знаний для описания и объяснения окружающих предметов, процессов, явлений, для оценки количественных и пространственных отношений предметов, процессов, явлений. Читать, записывать и сравнивать величины (массу, время, длину, площадь, скорость), используя основные единицы измерения величин и соотношения между ними (килограмм – грамм; час – минута, минута – секунда; километр – метр, метр – дециметр, дециметр – сантиметр, метр – сантиметр, сантиметр – миллиметр)	1	68,69	67,22	61,18
5.1. Умение исследовать, распознавать геометрические фигуры. Вычислять периметр треугольника, прямоугольника и квадрата, площадь прямоугольника и квадрата	1	71,67	71,39	67,81
5.2. Умение изображать геометрические фигуры. Выполнять построение геометрических фигур с заданными измерениями (отрезок, квадрат, прямоугольник) с помощью линейки, угольника	1	59,73	60,18	54,74

Проверяемый элемент содержания/ требования к уровню подготовки выпускников	Средний % выполнения			
	Макс балл	Московский	СПб	РФ
	20	3149 уч.	52972 уч.	1593498 уч.
6.1. Умение работать с таблицами, схемами, графиками диаграммами. Читать несложные готовые таблицы	1	94,66	95,41	93,15
6.2. Умение работать с таблицами, схемами, графиками диаграммами, анализировать и интерпретировать данные. Сравнивать и обобщать информацию, представленную в строках и столбцах несложных таблиц и диаграмм	1	89,49	89,09	83,96
7. Умение выполнять арифметические действия с числами и числовыми выражениями. Выполнять письменно действия с многозначными числами (сложение, вычитание, умножение и деление на однозначное, двузначное числа в пределах 10 000) с использованием таблиц сложения и умножения чисел, алгоритмов письменных арифметических действий (в том числе деления с остатком)	1	67,74	68,19	63,33
8. Умение решать текстовые задачи. Читать, записывать и сравнивать величины (массу, время, длину, площадь, скорость), используя основные единицы измерения величин и соотношения между ними (килограмм – грамм; час – минута, минута – секунда; километр – метр, метр – дециметр, дециметр – сантиметр, метр – сантиметр, сантиметр – миллиметр); решать задачи в 3–4 действия	2	58,22	56,98	46,57
9.1. Овладение основами логического и алгоритмического мышления. Интерпретировать информацию, полученную при проведении несложных исследований (объяснять, сравнивать и обобщать данные, делать выводы и прогнозы)	1	59,99	61,02	54,37
9.2. Овладение основами логического и алгоритмического мышления. Интерпретировать информацию, полученную при проведении несложных исследований (объяснять, сравнивать и обобщать данные, делать выводы и прогнозы)	1	48,84	50,6	44,23
10. Овладение основами логического и алгоритмического мышления. Собирать, представлять, интерпретировать информацию	2	74,04	69,23	57,99

Проверяемый элемент содержания/ требования к уровню подготовки выпускников	Макс балл	Средний % выполнения		
		Московский	СПб	РФ
		3149 уч.	52972 уч.	1593498 уч.
11. Овладение основами пространственного воображения. Описывать взаимное расположение предметов в пространстве и на плоскости	2	73,32	73,91	66,93
12. Овладение основами логического и алгоритмического мышления. Решать задачи в 3–4 действия	2	21,91	21,52	16

