

## **Результаты ВПР по окружающему миру в 4 классах ОУ Московского района Санкт-Петербурга**

### Оглавление

|  |    |
|--|----|
| Статистика по отметкам (%) .....                               | 2  |
| Распределение первичных баллов .....                           | 4  |
| Выполнения заданий .....                                       | 6  |
| Выполнение заданий группами учащихся по уровню подготовки..... | 10 |
| Достижение требований ФГОС НОО .....                           | 11 |

Во всероссийской проверочной работе по окружающему миру для 4 классов приняли участие 37 ОУ района, всего 3136 учащихся.

### Статистика по отметкам (%)

Результаты по ОУ ВПР

| №<br>п/п | Наименование ОУ                              | Кол-во<br>уч-ков | %<br>"2" | %<br>"3" | %<br>"4" | %<br>"5" | % КЗ  | %<br>Успеваемость |
|----------|--|------------------|----------|----------|----------|----------|-------|-------------------|
| 1        | ГБОУ СОШ №485                                | 54               | 0        | 22,22    | 50       | 27,78    | 77,78 | 100               |
| 2        | ГБОУ лицей №373                              | 107              | 0        | 2,8      | 67,29    | 29,91    | 97,2  | 100               |
| 3        | ГБОУ СОШ №643                                | 89               | 1,12     | 14,61    | 73,03    | 11,24    | 84,27 | 98,88             |
| 4        | ГБОУ СОШ №1                                  | 64               | 0        | 4,69     | 65,63    | 29,69    | 95,32 | 100,01            |
| 5        | ГБОУ СОШ №351                                | 118              | 0        | 8,47     | 57,63    | 33,9     | 91,53 | 100               |
| 6        | ГБОУ СОШ №353                                | 63               | 3,17     | 38,1     | 49,21    | 9,52     | 58,73 | 96,83             |
| 7        | ГБОУ СОШ №354                                | 62               | 1,61     | 38,71    | 43,55    | 16,13    | 59,68 | 98,39             |
| 8        | ГБОУ СОШ №355                                | 64               | 1,56     | 35,94    | 48,44    | 14,06    | 62,5  | 98,44             |
| 9        | ГБОУ СОШ №356                                | 84               | 0        | 5,95     | 64,29    | 29,76    | 94,05 | 100               |
| 10       | ГБОУ СОШ №358                                | 125              | 0        | 10,4     | 68,8     | 20,8     | 89,6  | 100               |
| 11       | ГБОУ СОШ №362                                | 129              | 0        | 10,08    | 51,16    | 38,76    | 89,92 | 100               |
| 12       | ГБОУ лицей №366                              | 52               | 0        | 1,92     | 55,77    | 42,31    | 98,08 | 100               |
| 13       | ГБОУ СОШ №371                                | 84               | 0        | 20,24    | 45,24    | 34,52    | 79,76 | 100               |
| 14       | ГБОУ СОШ №372                                | 57               | 0        | 17,54    | 47,37    | 35,09    | 82,46 | 100               |
| 15       | ГБОУ СОШ №484                                | 59               | 0        | 15,25    | 72,88    | 11,86    | 84,74 | 99,99             |
| 16       | ГБОУ СОШ №489                                | 118              | 0        | 11,86    | 61,86    | 26,27    | 88,13 | 99,99             |
| 17       | ГБОУ СОШ №495                                | 62               | 0        | 11,29    | 62,9     | 25,81    | 88,71 | 100               |
| 18       | ГБОУ СОШ №496                                | 63               | 0        | 9,52     | 60,32    | 30,16    | 90,48 | 100               |
| 19       | ГБОУ СОШ №507                                | 151              | 0        | 9,93     | 56,29    | 33,77    | 90,06 | 99,99             |
| 20       | ГБОУ СОШ №508                                | 90               | 0        | 16,67    | 50       | 33,33    | 83,33 | 100               |
| 21       | ГБОУ СОШ №510                                | 61               | 0        | 6,56     | 59,02    | 34,43    | 93,45 | 100,01            |
| 22       | ГБОУ СОШ №519                                | 84               | 0        | 9,52     | 44,05    | 46,43    | 90,48 | 100               |
| 23       | ГБОУ гимназия №524                           | 161              | 0        | 9,94     | 67,08    | 22,98    | 90,06 | 100               |
| 24       | ГБОУ СОШ №525                                | 171              | 0,58     | 14,62    | 58,48    | 26,32    | 84,8  | 99,42             |
| 25       | ГБОУ гимназия №526                           | 121              | 0        | 1,65     | 44,63    | 53,72    | 98,35 | 100               |
| 26       | ГБОУ СОШ №536                                | 93               | 2,15     | 18,28    | 45,16    | 34,41    | 79,57 | 97,85             |
| 27       | ГБОУ СОШ №537                                | 92               | 0        | 20,65    | 48,91    | 30,43    | 79,34 | 99,99             |
| 28       | ГБОУ СОШ №543                                | 75               | 0        | 8        | 41,33    | 50,67    | 92    | 100               |
| 29       | ГБОУ СОШ №544                                | 160              | 0,63     | 8,75     | 47,5     | 43,13    | 90,63 | 99,38             |
| 30       | ГБОУ СОШ №594                                | 59               | 3,39     | 22,03    | 54,24    | 20,34    | 74,58 | 96,61             |
| 31       | НОУ "Частная образовательная школа "Студиум" | 7                | 0        | 14,29    | 42,86    | 42,86    | 85,72 | 100,01            |
| 32       | ЧОУ СОШ «Гимназия «Северная Венеция»         | 2                | 0        | 0        | 50       | 50       | 100   | 100               |
| 33       | ГБОУ СОШ №376                                | 131              | 0        | 8,4      | 62,6     | 29,01    | 91,61 | 100,01            |
| 34       | ГБОУ СОШ №684                                | 58               | 0        | 6,9      | 41,38    | 51,72    | 93,1  | 100               |
| 35       | ГБОУ прогимназия №698                        | 51               | 0        | 5,88     | 39,22    | 54,9     | 94,12 | 100               |

| №<br>п/п | Наименование ОУ                 | Кол-во<br>уч-ков | %<br>"2" | %<br>"3" | %<br>"4" | %<br>"5" | % КЗ  | %<br>Успеваемость |
|----------|---------------------------------|------------------|----------|----------|----------|----------|-------|-------------------|
| 36       | ЧОУ «Свято-Владимирская школа». | 9                | 0        | 11,11    | 66,67    | 22,22    | 88,89 | 100               |
| 37       | ГБОУ школа № 703                | 106              | 0        | 6,6      | 45,28    | 48,11    | 93,39 | 99,99             |
|          | <b>Московский</b>               | 3136             | 0,35     | 12,37    | 55,2     | 32,08    | 87,28 | 99,65             |
|          | <b>Санкт-Петербург</b>          | 52300            | 0,38     | 13,62    | 56,08    | 29,92    | 86    | 99,62             |
|          | <b>РФ</b>                       | 1581147          | 1,15     | 19,12    | 55,34    | 24,38    | 79,72 | 98,84             |

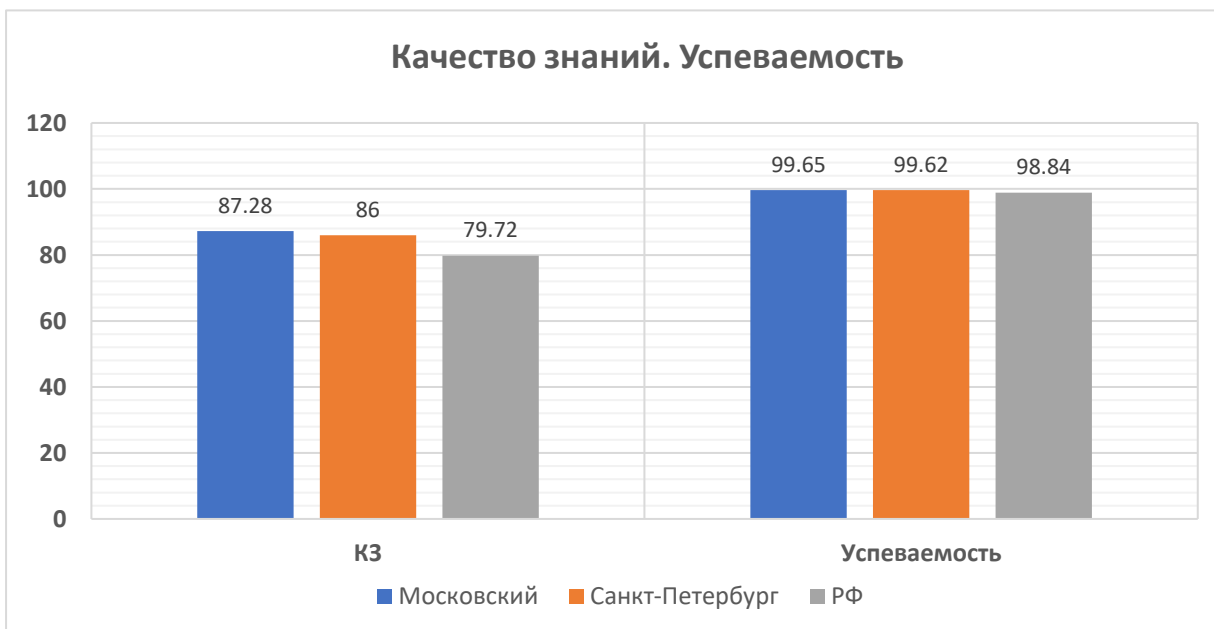
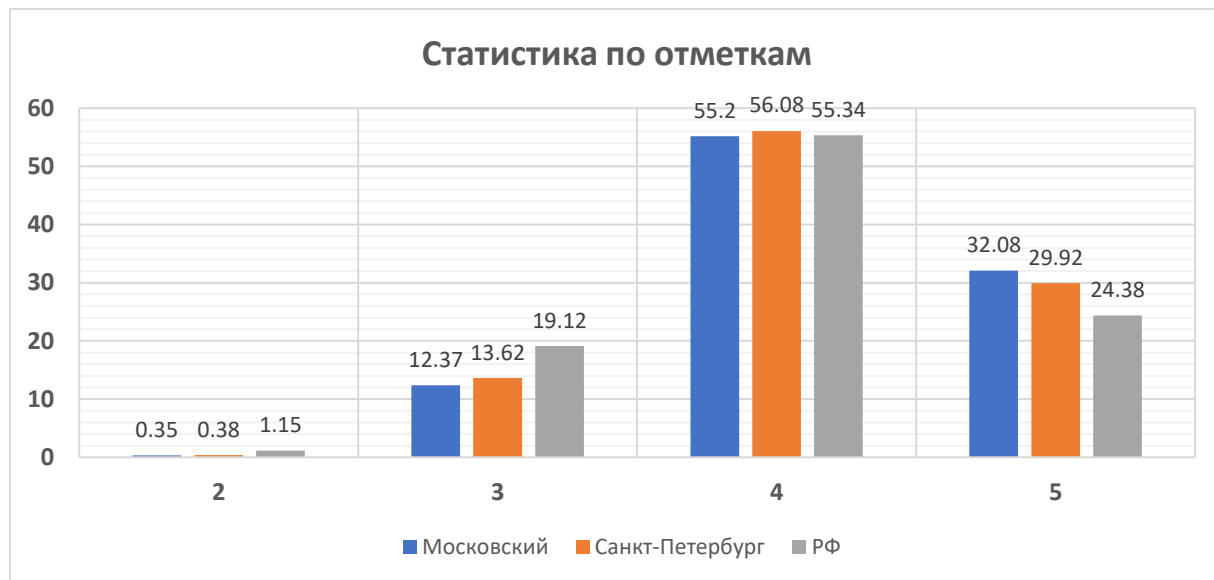

## Гистограмма соответствия отметок за выполненную работу и отметок по журналу



Таблица соответствия отметок за выполненную работу и отметок по журналу

|  | Количество уч. | %          |
|--|----------------|------------|
| Понизили (Отметка < Отметка по журналу) %    | 477            | 15,22      |
| Подтвердили (Отметка = Отметке по журналу) % | 1940           | 61,9       |
| Повысили (Отметка > Отметка по журналу) %    | 717            | 22,88      |
| <b>Всего:</b>                                | <b>3136</b>    | <b>100</b> |

## Распределение первичных баллов

Максимальный первичный балл: 32

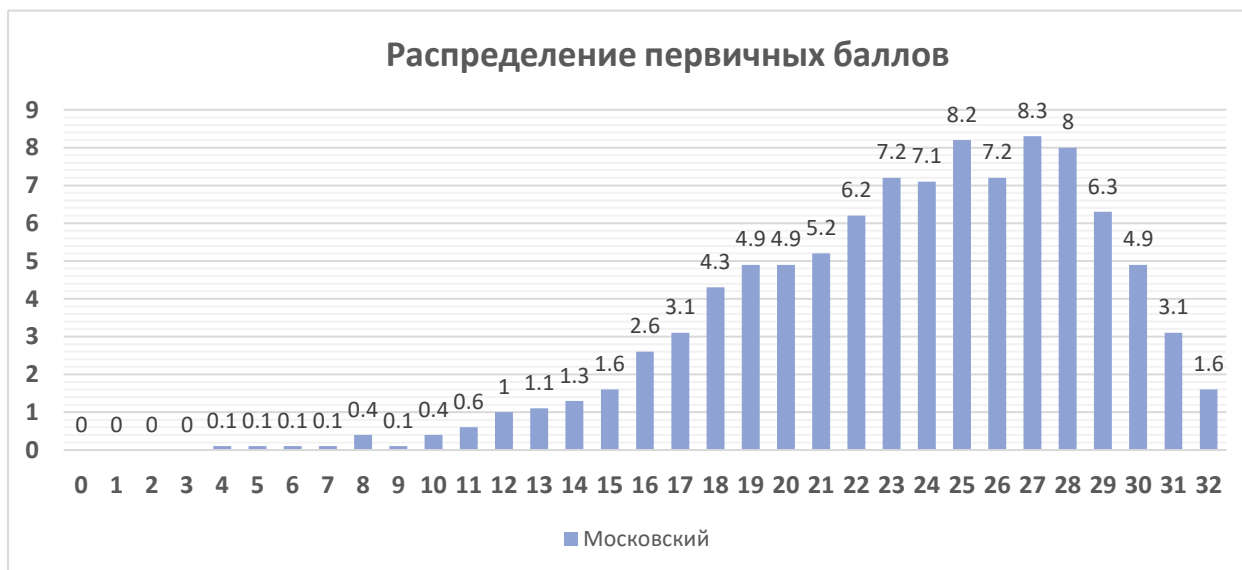

Распределение первичных баллов

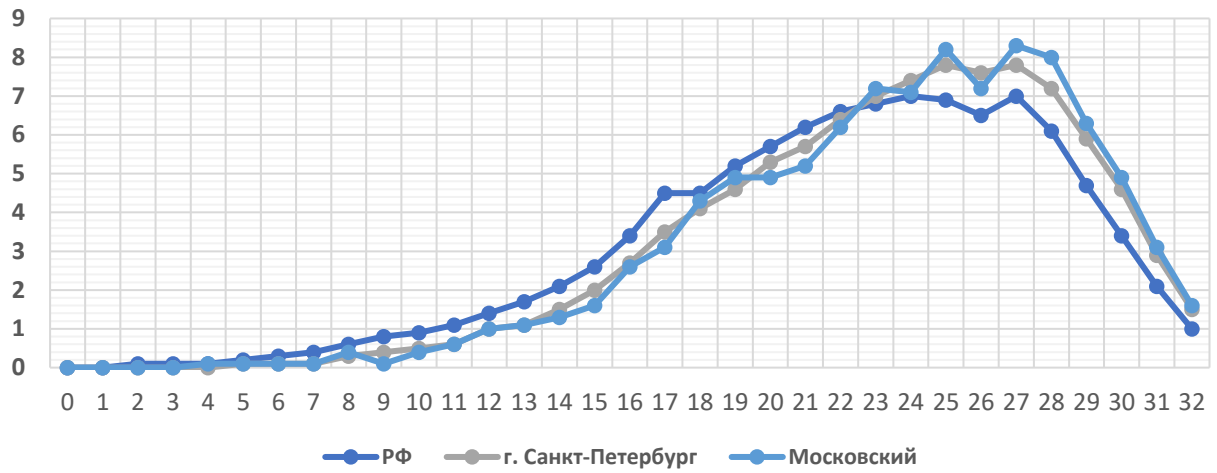

## Выполнения заданий

Средний процент выполнения заданий по ОУ в % от числа участников

| Группы участников | Кол-во участников | 1    | 2    | 3,1  | 3,2  | 3,3  | 4    | 5    | 6,1  | 6,2  | 6,3  | 7,1  | 7,2  | 8К1   | 8К2  | 8К3  | 9,1  | 9,2   | 9,3  | 10,1 | 10.2К1 | 10.2К2 | 10.2К3 |
|-------------------|-------------------|------|------|------|------|------|------|------|------|------|------|------|------|-------|------|------|------|-------|------|------|--------|--------|--------|
|                   |                   | 2    | 2    | 1    | 2    | 3    | 2    | 1    | 1    | 1    | 2    | 1    | 2    | 1     | 1    | 1    | 1    | 1     | 1    | 2    | 1      | 1      | 2      |
| ГБОУ СОШ №485     | 54                | 94,4 | 71,3 | 70,4 | 92,6 | 63,6 | 63,0 | 90,7 | 53,7 | 66,7 | 34,3 | 92,6 | 78,7 | 96,3  | 85,2 | 51,9 | 94,4 | 90,7  | 70,4 | 50,0 | 61,11  | 72,22  | 48,15  |
| ГБОУ лицей №373   | 107               | 97,7 | 92,1 | 50,5 | 92,5 | 69,8 | 77,1 | 98,1 | 86,0 | 52,3 | 39,7 | 80,4 | 75,2 | 93,5  | 86,9 | 82,2 | 97,2 | 99,1  | 75,7 | 72,4 | 57,01  | 79,44  | 42,06  |
| ГБОУ СОШ №643     | 89                | 94,4 | 68,0 | 41,6 | 75,3 | 50,2 | 55,6 | 93,3 | 94,4 | 38,2 | 44,9 | 84,3 | 76,4 | 93,3  | 83,2 | 73,0 | 96,6 | 94,4  | 70,8 | 57,3 | 73,03  | 57,3   | 54,49  |
| ГБОУ СОШ №1       | 64                | 93,0 | 90,6 | 56,3 | 98,4 | 84,4 | 91,4 | 96,9 | 84,4 | 17,2 | 42,2 | 57,8 | 76,6 | 95,3  | 81,3 | 76,6 | 98,4 | 90,6  | 70,3 | 83,6 | 45,31  | 59,38  | 50,78  |
| ГБОУ СОШ №351     | 118               | 89,4 | 89,4 | 76,3 | 78,0 | 68,9 | 86,9 | 90,7 | 92,4 | 44,9 | 33,9 | 65,3 | 78,8 | 96,6  | 87,3 | 78,0 | 99,2 | 95,8  | 61,0 | 75,4 | 73,73  | 72,88  | 59,32  |
| ГБОУ СОШ №353     | 63                | 93,7 | 65,1 | 41,3 | 79,4 | 50,8 | 75,4 | 68,3 | 60,3 | 19,1 | 23,0 | 57,1 | 73,8 | 88,9  | 66,7 | 39,7 | 95,2 | 90,5  | 54,0 | 55,6 | 38,1   | 58,73  | 31,75  |
| ГБОУ СОШ №354     | 62                | 86,3 | 66,9 | 58,1 | 95,2 | 35,0 | 49,2 | 72,6 | 80,7 | 53,2 | 35,5 | 37,1 | 74,2 | 85,5  | 67,7 | 45,2 | 96,8 | 88,7  | 75,8 | 50,0 | 40,32  | 54,84  | 39,52  |
| ГБОУ СОШ №355     | 64                | 95,3 | 75,8 | 70,3 | 82,0 | 58,3 | 75,0 | 54,7 | 76,6 | 28,1 | 10,2 | 76,6 | 58,6 | 76,6  | 56,3 | 31,3 | 98,4 | 76,6  | 45,3 | 85,9 | 46,88  | 67,19  | 21,88  |
| ГБОУ СОШ №356     | 84                | 98,2 | 82,1 | 72,6 | 95,2 | 80,6 | 69,6 | 98,8 | 77,4 | 73,8 | 52,4 | 97,6 | 83,9 | 88,1  | 78,6 | 72,6 | 98,8 | 100,0 | 73,8 | 52,4 | 34,52  | 64,29  | 48,21  |
| ГБОУ СОШ №358     | 125               | 95,6 | 88,4 | 63,2 | 86,0 | 47,5 | 74,4 | 76,8 | 76,8 | 61,6 | 57,2 | 83,2 | 61,2 | 80,0  | 63,2 | 43,2 | 92,0 | 87,2  | 86,4 | 82,4 | 61,6   | 78,4   | 44,4   |
| ГБОУ СОШ №362     | 129               | 92,6 | 83,0 | 65,1 | 91,5 | 80,4 | 85,7 | 66,7 | 86,1 | 65,1 | 36,1 | 65,1 | 76,4 | 84,5  | 78,3 | 57,4 | 97,7 | 95,4  | 58,1 | 79,1 | 62,02  | 72,09  | 39,15  |
| ГБОУ лицей №366   | 52                | 99,0 | 82,7 | 75,0 | 96,2 | 64,1 | 85,6 | 86,5 | 78,9 | 46,2 | 71,2 | 78,9 | 77,9 | 98,1  | 98,1 | 80,8 | 98,1 | 98,1  | 46,2 | 56,7 | 59,62  | 78,85  | 78,85  |
| ГБОУ СОШ №371     | 84                | 93,5 | 73,8 | 56,0 | 80,4 | 49,6 | 61,3 | 83,3 | 77,4 | 63,1 | 53,0 | 79,8 | 88,7 | 89,3  | 84,5 | 71,4 | 90,5 | 84,5  | 81,0 | 66,7 | 34,52  | 91,67  | 73,81  |
| ГБОУ СОШ №372     | 57                | 89,5 | 75,4 | 59,7 | 89,5 | 63,7 | 79,0 | 82,5 | 79,0 | 54,4 | 34,2 | 75,4 | 77,2 | 91,2  | 86,0 | 71,9 | 91,2 | 77,2  | 84,2 | 66,7 | 70,18  | 40,35  | 46,49  |
| ГБОУ СОШ №484     | 59                | 93,2 | 80,5 | 62,7 | 94,9 | 61,6 | 46,6 | 91,5 | 78,0 | 33,9 | 16,1 | 62,7 | 72,9 | 93,2  | 83,1 | 66,1 | 96,6 | 78,0  | 69,5 | 44,1 | 38,98  | 69,49  | 38,98  |
| ГБОУ СОШ №489     | 118               | 95,3 | 67,0 | 50,9 | 91,1 | 66,4 | 63,6 | 98,3 | 70,3 | 77,1 | 53,4 | 94,9 | 70,3 | 95,8  | 90,7 | 78,8 | 88,1 | 77,1  | 81,4 | 52,1 | 56,78  | 71,19  | 48,31  |
| ГБОУ СОШ №495     | 62                | 91,9 | 77,4 | 41,9 | 95,2 | 66,7 | 71,0 | 85,5 | 87,1 | 69,4 | 54,0 | 67,7 | 79,0 | 100,0 | 90,3 | 83,9 | 96,8 | 93,6  | 61,3 | 54,0 | 35,48  | 64,52  | 50     |

| Группы участников                            | Кол-во участников | 1    | 2    | 3,1  | 3,2   | 3,3  | 4     | 5    | 6,1   | 6,2  | 6,3  | 7,1  | 7,2  | 8К1  | 8К2  | 8К3  | 9,1   | 9,2   | 9,3  | 10,1 | 10.2К1 | 10.2К2 | 10.2К3 |
|--|-------------------|------|------|------|-------|------|-------|------|-------|------|------|------|------|------|------|------|-------|-------|------|------|--------|--------|--------|
|  |                   | 2    | 2    | 1    | 2     | 3    | 2     | 1    | 1     | 1    | 2    | 1    | 2    | 1    | 1    | 1    | 1     | 1     | 1    | 2    | 1      | 1      | 2      |
| ГБОУ СОШ №496                                | 63                | 92,1 | 84,1 | 77,8 | 98,4  | 80,4 | 82,5  | 79,4 | 93,7  | 39,7 | 42,1 | 69,8 | 72,2 | 98,4 | 92,1 | 58,7 | 93,7  | 90,5  | 44,4 | 53,2 | 57,14  | 79,37  | 50,79  |
| ГБОУ СОШ №507                                | 151               | 89,1 | 68,5 | 63,6 | 93,1  | 60,7 | 91,7  | 90,1 | 77,5  | 45,7 | 30,5 | 76,8 | 85,1 | 86,8 | 78,2 | 64,9 | 97,4  | 90,7  | 78,2 | 66,9 | 74,83  | 80,79  | 62,58  |
| ГБОУ СОШ №508                                | 90                | 92,8 | 85,0 | 54,4 | 91,7  | 54,4 | 89,4  | 98,9 | 84,4  | 23,3 | 52,2 | 71,1 | 73,9 | 92,2 | 78,9 | 74,4 | 97,8  | 90,0  | 62,2 | 66,1 | 72,22  | 55,56  | 47,78  |
| ГБОУ СОШ №510                                | 61                | 91,8 | 86,1 | 62,3 | 95,9  | 72,7 | 54,1  | 91,8 | 65,6  | 88,5 | 47,5 | 88,5 | 84,4 | 98,4 | 93,4 | 63,9 | 96,7  | 98,4  | 55,7 | 60,7 | 49,18  | 80,33  | 64,75  |
| ГБОУ СОШ №519                                | 84                | 92,3 | 71,4 | 88,1 | 84,5  | 74,6 | 80,4  | 89,3 | 78,6  | 42,9 | 39,9 | 90,5 | 83,3 | 91,7 | 82,1 | 64,3 | 92,9  | 91,7  | 85,7 | 79,2 | 71,43  | 79,76  | 46,43  |
| ГБОУ гимназия №524                           | 161               | 93,5 | 86,7 | 57,1 | 96,3  | 73,7 | 72,1  | 87,6 | 94,4  | 47,2 | 50,3 | 51,6 | 70,8 | 90,7 | 79,5 | 60,3 | 96,9  | 95,7  | 62,7 | 52,8 | 47,83  | 73,29  | 45,03  |
| ГБОУ СОШ №525                                | 171               | 94,7 | 74,3 | 57,9 | 90,9  | 59,5 | 82,2  | 94,7 | 96,5  | 45,0 | 44,2 | 50,9 | 61,1 | 94,2 | 83,6 | 64,9 | 92,4  | 91,2  | 63,2 | 59,1 | 52,05  | 66,67  | 54,68  |
| ГБОУ гимназия №526                           | 121               | 97,5 | 86,8 | 54,6 | 97,1  | 77,1 | 76,0  | 93,4 | 93,4  | 57,9 | 77,7 | 88,4 | 63,6 | 96,7 | 95,9 | 82,6 | 95,9  | 97,5  | 90,1 | 75,6 | 65,29  | 90,08  | 70,25  |
| ГБОУ СОШ №536                                | 93                | 92,5 | 78,0 | 53,8 | 80,1  | 55,6 | 75,8  | 88,2 | 83,9  | 44,1 | 46,8 | 82,8 | 87,6 | 93,6 | 87,1 | 62,4 | 89,3  | 90,3  | 76,3 | 64,0 | 58,06  | 66,67  | 47,85  |
| ГБОУ СОШ №537                                | 92                | 95,7 | 65,8 | 77,2 | 79,9  | 73,2 | 66,9  | 85,9 | 80,4  | 37,0 | 29,9 | 92,4 | 76,1 | 84,8 | 68,5 | 59,8 | 88,0  | 84,8  | 66,3 | 86,4 | 68,48  | 73,91  | 53,8   |
| ГБОУ СОШ №543                                | 75                | 94,7 | 88,0 | 74,7 | 87,3  | 47,6 | 92,7  | 97,3 | 74,7  | 64,0 | 52,7 | 88,0 | 81,3 | 94,7 | 90,7 | 76,0 | 89,3  | 89,3  | 84,0 | 86,0 | 76     | 82,67  | 58     |
| ГБОУ СОШ №544                                | 160               | 86,3 | 85,3 | 66,9 | 89,4  | 72,1 | 82,8  | 85,0 | 96,9  | 50,6 | 48,1 | 81,3 | 85,9 | 93,1 | 86,3 | 70,0 | 95,6  | 90,6  | 82,5 | 72,8 | 57,5   | 75,63  | 63,44  |
| ГБОУ СОШ №594                                | 59                | 93,2 | 80,5 | 45,8 | 91,5  | 67,8 | 70,3  | 89,8 | 55,9  | 62,7 | 31,4 | 72,9 | 78,8 | 78,0 | 61,0 | 45,8 | 84,8  | 81,4  | 39,0 | 52,5 | 10,17  | 64,41  | 41,53  |
| НОУ "Частная образовательная школа "Студиум" | 7                 | 85,7 | 78,6 | 71,4 | 100,0 | 61,9 | 100,0 | 85,7 | 100,0 | 42,9 | 57,1 | 71,4 | 57,1 | 85,7 | 71,4 | 28,6 | 100,0 | 100,0 | 57,1 | 85,7 | 85,71  | 85,71  | 50     |

| Группы участников                    | Кол-во участников | 1           | 2           | 3,1         | 3,2         | 3,3         | 4           | 5           | 6,1         | 6,2         | 6,3         | 7,1         | 7,2         | 8К1         | 8К2         | 8К3         | 9,1         | 9,2         | 9,3         | 10,1        | 10.2К1       | 10.2К2       | 10.2К3       |
|--------------------------------------|-------------------|-------------|-------------|-------------|-------------|-------------|-------------|-------------|-------------|-------------|-------------|-------------|-------------|-------------|-------------|-------------|-------------|-------------|-------------|-------------|--------------|--------------|--------------|
|                                      |                   | 2           | 2           | 1           | 2           | 3           | 2           | 1           | 1           | 1           | 2           | 1           | 2           | 1           | 1           | 1           | 1           | 1           | 1           | 2           | 1            | 1            | 2            |
| ЧОУ СОШ «Гимназия «Северная Венеция» | 2                 | 75,0        | 50,0        | 100,0       | 50,0        | 33,3        | 75,0        | 100,0       | 50,0        | 100,0       | 75,0        | 50,0        | 75,0        | 100,0       | 100,0       | 100,0       | 100,0       | 100,0       | 100,0       | 75,0        | 100          | 100          | 75           |
| ГБОУ СОШ №376                        | 131               | 93,1        | 71,8        | 55,0        | 96,2        | 56,0        | 80,2        | 87,0        | 93,9        | 32,8        | 49,2        | 83,2        | 83,2        | 93,1        | 82,4        | 67,9        | 91,6        | 93,9        | 74,1        | 79,0        | 70,99        | 73,28        | 66,79        |
| ГБОУ СОШ №684                        | 58                | 97,4        | 77,6        | 67,2        | 95,7        | 78,7        | 84,5        | 91,4        | 81,0        | 62,1        | 47,4        | 94,8        | 72,4        | 86,2        | 75,9        | 70,7        | 96,6        | 94,8        | 81,0        | 86,2        | 84,48        | 89,66        | 76,72        |
| ГБОУ прогимназия №698                | 51                | 91,2        | 85,3        | 56,9        | 97,1        | 75,8        | 83,3        | 92,2        | 94,1        | 66,7        | 52,9        | 90,2        | 78,4        | 98,0        | 88,2        | 72,6        | 98,0        | 98,0        | 82,4        | 56,9        | 76,47        | 90,2         | 72,55        |
| ЧОУ «Свято-Владимирская школа».      | 9                 | 100,0       | 94,4        | 88,9        | 83,3        | 40,7        | 72,2        | 66,7        | 100,0       | 44,4        | 66,7        | 88,9        | 72,2        | 100,0       | 77,8        | 33,3        | 100,0       | 77,8        | 55,6        | 66,7        | 100          | 66,67        | 44,44        |
| ГБОУ школа № 703                     | 106               | 98,1        | 84,4        | 80,2        | 89,2        | 65,4        | 79,3        | 93,4        | 81,1        | 59,4        | 55,2        | 86,8        | 95,3        | 92,5        | 84,0        | 77,4        | 92,5        | 96,2        | 79,3        | 69,8        | 63,21        | 80,19        | 70,75        |
| <b>РФ</b>                            | <b>1581147</b>    | <b>90,9</b> | <b>77,3</b> | <b>60,9</b> | <b>85,2</b> | <b>60,1</b> | <b>75,1</b> | <b>85,8</b> | <b>78,0</b> | <b>45,1</b> | <b>33,6</b> | <b>74,0</b> | <b>69,3</b> | <b>86,5</b> | <b>72,7</b> | <b>52,0</b> | <b>92,4</b> | <b>86,9</b> | <b>60,1</b> | <b>81,9</b> | <b>67,07</b> | <b>64,49</b> | <b>38,05</b> |
| <b>Санкт-Петербург</b>               | <b>52300</b>      | <b>93,1</b> | <b>81,6</b> | <b>63,6</b> | <b>89,8</b> | <b>66,1</b> | <b>76,0</b> | <b>87,2</b> | <b>82,2</b> | <b>49,9</b> | <b>42,9</b> | <b>76,4</b> | <b>74,0</b> | <b>90,1</b> | <b>79,3</b> | <b>62,4</b> | <b>94,0</b> | <b>89,7</b> | <b>67,8</b> | <b>68,2</b> | <b>58,02</b> | <b>71,45</b> | <b>50,37</b> |
| <b>Московский</b>                    | <b>3136</b>       | <b>93,4</b> | <b>79,3</b> | <b>62,0</b> | <b>90,0</b> | <b>64,9</b> | <b>76,3</b> | <b>87,7</b> | <b>83,4</b> | <b>50,8</b> | <b>44,9</b> | <b>76,3</b> | <b>76,6</b> | <b>91,3</b> | <b>81,7</b> | <b>66,3</b> | <b>94,6</b> | <b>91,1</b> | <b>71,0</b> | <b>67,2</b> | <b>58,6</b>  | <b>72,9</b>  | <b>53,7</b>  |



Средний процент выполнения заданий

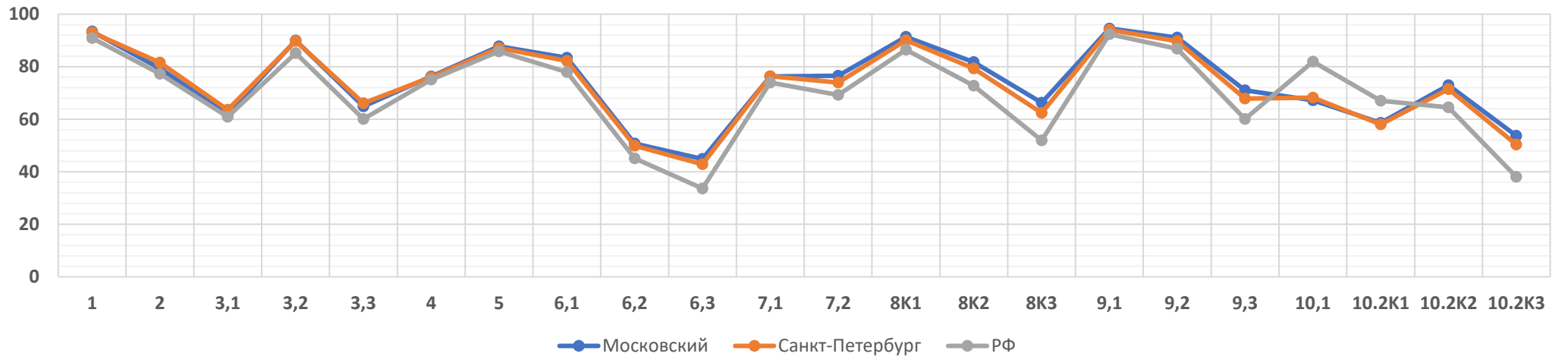

## Выполнение заданий группами учащихся по уровню подготовки

| Группы участников         | Кол-во участников | 1    | 2  | 3,1  | 3,2 | 3,3  | 4  | 5    | 6,1  | 6,2  | 6,3 | 7  | 7,2  | 8К1  | 8К2  | 8К3 | 9,1  | 9,2  | 9,3  | 10,1 | 10,2 К1 | 10,2 К2 | 10,2 К3 |
|---------------------------|-------------------|------|----|------|-----|------|----|------|------|------|-----|----|------|------|------|-----|------|------|------|------|---------|---------|---------|
|                           |                   | 2    | 2  | 1    | 2   | 3    | 2  | 1    | 1    | 1    | 2   | 1  | 2    | 1    | 1    | 1   | 1    | 1    | 1    | 1    | 2       | 1       | 1       |
| <b>РФ</b>                 | 1581147           | 90,9 | 77 | 60,9 | 85  | 60,1 | 75 | 85,8 | 78   | 45,1 | 34  | 74 | 69,3 | 86,5 | 72,7 | 52  | 92,4 | 86,9 | 60,1 | 81,9 | 67,1    | 64,5    | 38,1    |
| <b>г. Санкт-Петербург</b> | 52300             | 93,1 | 82 | 63,6 | 90  | 66,1 | 76 | 87,2 | 82,2 | 49,9 | 43  | 76 | 74   | 90,1 | 79,3 | 62  | 94   | 89,7 | 67,8 | 68,2 | 58,0    | 71,4    | 50,4    |
| <b>Московский</b>         | 3136              | 93,4 | 79 | 62   | 90  | 64,9 | 76 | 87,7 | 83,4 | 50,8 | 45  | 76 | 76,6 | 91,3 | 81,7 | 66  | 94,6 | 91,1 | 71   | 67,2 | 58,6    | 72,9    | 53,7    |
| Ср.% вып. уч. гр.баллов 2 | 11                | 36,4 | 23 | 9,09 | 9,1 | 6,06 | 23 | 9,09 | 27,3 | 0    | 4,6 | 27 | 27,3 | 36,4 | 18,2 | 9,1 | 54,6 | 9,09 | 9,09 | 13,6 | 9,09    | 18,2    | 0       |
| Ср.% вып. уч. гр.баллов 3 | 388               | 80,8 | 55 | 25,5 | 70  | 24   | 54 | 72,7 | 56,4 | 22,4 | 8,1 | 54 | 55,3 | 72,2 | 45,9 | 25  | 83,8 | 72,4 | 37,6 | 40   | 24,7    | 35,8    | 13,1    |
| Ср.% вып. уч. гр.баллов 4 | 1731              | 93,1 | 78 | 57   | 91  | 60,6 | 74 | 87,2 | 83,9 | 44,5 | 36  | 73 | 74,1 | 91,3 | 81,7 | 62  | 95,1 | 91,6 | 67,5 | 63,7 | 53,3    | 69,2    | 45,4    |
| Ср.% вып. уч. гр.баллов 5 | 1006              | 99,4 | 91 | 85,2 | 98  | 88,7 | 90 | 95,2 | 93,6 | 73   | 74  | 91 | 89,5 | 99,3 | 96,2 | 90  | 98,2 | 98,3 | 90,6 | 84,4 | 81,4    | 94,2    | 84,2    |

### Выполнение заданий группами учащихся по уровню подготовки (%)

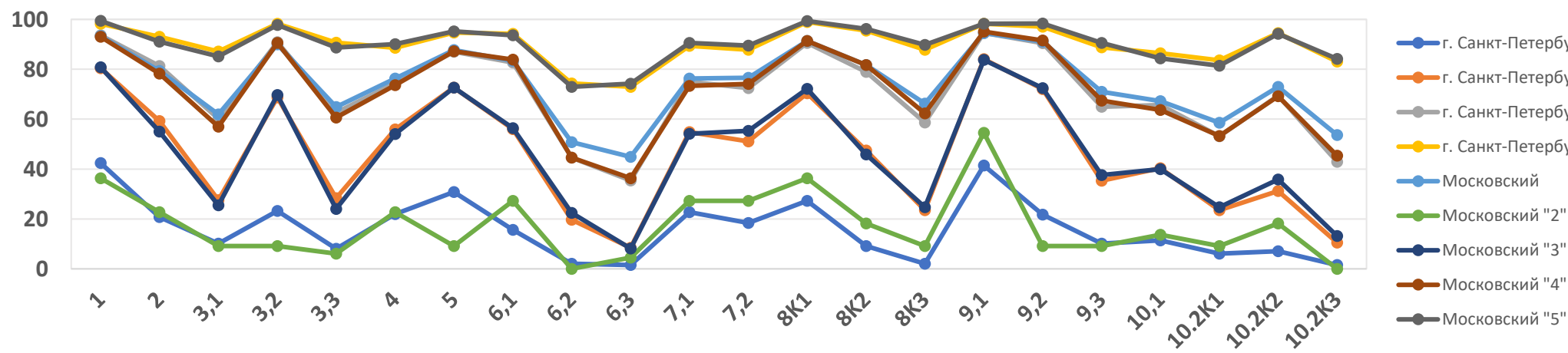

## Достижение требований ФГОС НОО

| Проверяемый элемент содержания/ требования к уровню подготовки выпускников  | Средний % выполнения |              |           |             |
|---|----------------------|--------------|-----------|-------------|
|   | Макс балл            | Московский   | СПб       | РФ          |
|   | 32                   | 3136 уч.     | 52300 уч. | 1581147 уч. |
| 1. Овладение начальными сведениями о сущности и особенностях объектов, процессов и явлений действительности (природных, социальных, культурных, технических и др.); использование различных способов анализа, передачи информации в соответствии с познавательными задачами; в том числе умение анализировать изображения. Узнавать изученные объекты и явления живой и неживой природы; использовать знаково-символические средства для решения задач                              | 2                    | <b>93,38</b> | 93,06     | 90,89       |
| 2. Использование различных способов анализа, организации, передачи и интерпретации информации в соответствии с познавательными задачами; освоение доступных способов изучения природы. Использовать знаково-символические средства для решения задач; понимать информацию, представленную разными способами: словесно, в виде таблицы, схемы  | 2                    | <b>79,34</b> | 81,6      | 77,31       |
| 3.1. Овладение начальными сведениями о сущности и особенностях объектов, процессов и явлений действительности (природных, социальных, культурных, технических и др.); овладение логическими действиями анализа, синтеза, обобщения, классификации по родовидовым признакам. Использовать готовые модели (глобус, карту, план) для объяснения явлений или описания свойств объектов; обнаруживать простейшие взаимосвязи между живой и неживой природой, взаимосвязи в живой природе | 1                    | <b>61,96</b> | 63,58     | 60,92       |
| 3.2. Овладение начальными сведениями о сущности и особенностях объектов, процессов и явлений действительности (природных, социальных, культурных, технических и др.); овладение логическими действиями анализа, синтеза, обобщения, классификации по родовидовым признакам. Использовать готовые модели (глобус, карту, план) для объяснения явлений или описания свойств объектов; обнаруживать простейшие взаимосвязи между живой и неживой природой, взаимосвязи в живой природе | 2                    | <b>90,02</b> | 89,82     | 85,19       |
| 3.3. Овладение начальными сведениями о сущности и особенностях объектов, процессов и явлений действительности (природных, социальных, культурных, технических и др.); овладение логическими действиями анализа, синтеза, обобщения, классификации по родовидовым признакам. Использовать готовые модели (глобус, карту, план) для объяснения явлений или описания свойств объектов; обнаруживать простейшие взаимосвязи между живой и неживой природой, взаимосвязи в живой природе | 3                    | <b>64,91</b> | 66,12     | 60,05       |

| Проверяемый элемент содержания/ требования к уровню подготовки выпускников   | Средний % выполнения |              |           |             |
|--|----------------------|--------------|-----------|-------------|
|  | Макс балл            | Московский   | СПб       | РФ          |
|  | 32                   | 3136 уч.     | 52300 уч. | 1581147 уч. |
| 4. Овладение начальными сведениями о сущности и особенностях объектов, процессов и явлений действительности; умение анализировать изображения. Узнавать изученные объекты и явления живой и неживой природы; использовать знаково-символические средства, в том числе модели, для решения задач  | 2                    | <b>76,32</b> | 75,96     | 75,07       |
| 5. Освоение элементарных норм здоровьесберегающего поведения в природной и социальной среде. Понимать необходимость здорового образа жизни, соблюдения правил безопасного поведения; использовать знания о строении и функционировании организма человека для сохранения и укрепления своего здоровья  | 1                    | <b>87,72</b> | 87,15     | 85,83       |
| 6.1. Освоение доступных способов изучения природы (наблюдение, измерение, опыт); овладение логическими действиями сравнения, анализа, синтеза, установления аналогий и причинно-следственных связей, построения рассуждений; осознанно строить речевое высказывание в соответствии с задачами коммуникации. Вычленять содержащиеся в тексте основные события; сравнивать между собой объекты, описанные в тексте, выделяя 2-3 существенных признака; проводить несложные наблюдения в окружающей среде и ставить опыты, используя простейшее лабораторное оборудование; создавать и преобразовывать модели и схемы для решения задач | 1                    | <b>83,42</b> | 82,24     | 77,95       |
| 6.2. Освоение доступных способов изучения природы (наблюдение, измерение, опыт); овладение логическими действиями сравнения, анализа, синтеза, установления аналогий и причинно-следственных связей, построения рассуждений; осознанно строить речевое высказывание в соответствии с задачами коммуникации. Вычленять содержащиеся в тексте основные события; сравнивать между собой объекты, описанные в тексте, выделяя 2-3 существенных признака; проводить несложные наблюдения в окружающей среде и ставить опыты, используя простейшее лабораторное оборудование; создавать и преобразовывать модели и схемы для решения задач | 1                    | <b>50,77</b> | 49,9      | 45,05       |
| 6.3. Освоение доступных способов изучения природы (наблюдение, измерение, опыт); овладение логическими действиями сравнения, анализа, синтеза, установления аналогий и причинно-следственных связей, построения рассуждений; осознанно строить речевое высказывание в соответствии с задачами коммуникации. Вычленять содержащиеся в тексте основные события; сравнивать между собой объекты, описанные в тексте, выделяя 2-3 существенных признака; проводить несложные наблюдения в окружающей среде и ставить опыты, используя простейшее лабораторное оборудование; создавать и преобразовывать модели и схемы для решения задач | 2                    | <b>44,88</b> | 42,85     | 33,64       |

| Проверяемый элемент содержания/ требования к уровню подготовки выпускников  | Средний % выполнения |            |           |             |
|---|----------------------|------------|-----------|-------------|
|   | Макс балл            | Московский | СПб       | РФ          |
|   | 32                   | 3136 уч.   | 52300 уч. | 1581147 уч. |
| 7.1. Освоение элементарных правил нравственного поведения в мире природы и людей; использование знаково-символических средств представления информации для создания моделей изучаемых объектов и процессов; осознанно строить речевое высказывание в соответствии с задачами коммуникации. Использовать знаково-символические средства, в том числе модели, для решения задач / выполнять правила безопасного поведения в доме, на улице, в природной среде   | 1                    | 76,31      | 76,38     | 73,98       |
| 7.2. Освоение элементарных правил нравственного поведения в мире природы и людей; использование знаково-символических средств представления информации для создания моделей изучаемых объектов и процессов; осознанно строить речевое высказывание в соответствии с задачами коммуникации. Использовать знаково-символические средства, в том числе модели, для решения задач / выполнять правила безопасного поведения в доме, на улице, в природной среде   | 2                    | 76,55      | 73,95     | 69,26       |
| 8К1. Владение начальными сведениями о сущности и особенностях объектов, процессов и явлений действительности (социальных); осознанно строить речевое высказывание в соответствии с задачами коммуникации. Оценивать характер взаимоотношений людей в различных социальных группах   | 1                    | 91,33      | 90,09     | 86,5        |
| 8К2. Владение начальными сведениями о сущности и особенностях объектов, процессов и явлений действительности (социальных); осознанно строить речевое высказывание в соответствии с задачами коммуникации. Оценивать характер взаимоотношений людей в различных социальных группах   | 1                    | 81,73      | 79,34     | 72,74       |
| 8К3. Владение начальными сведениями о сущности и особенностях объектов, процессов и явлений действительности (социальных); осознанно строить речевое высказывание в соответствии с задачами коммуникации. Оценивать характер взаимоотношений людей в различных социальных группах   | 1                    | 66,29      | 62,4      | 51,95       |
| 9.1. Сформированность уважительного отношения к России, своей семье, культуре нашей страны, её современной жизни; готовность излагать свое мнение и аргументировать свою точку зрения; осознанно строить речевое высказывание в соответствии с задачами коммуникации. [Будут сформированы] основы гражданской идентичности, своей этнической принадлежности в форме осознания «Я» как члена семьи, представителя народа, гражданина России; осознавать свою неразрывную связь с разнообразными окружающими социальными группами | 1                    | 94,55      | 94,04     | 92,36       |

| Проверяемый элемент содержания/ требования к уровню подготовки выпускников  | Средний % выполнения |                |           |             |
|---|----------------------|----------------|-----------|-------------|
|   | Макс балл            | Московски<br>й | СПб       | РФ          |
|   | 32                   | 3136 уч.       | 52300 уч. | 1581147 уч. |
| 9.2. Сформированность уважительного отношения к России, своей семье, культуре нашей страны, её современной жизни; готовность излагать свое мнение и аргументировать свою точку зрения; осознанно строить речевое высказывание в соответствии с задачами коммуникации. [Будут сформированы] основы гражданской идентичности, своей этнической принадлежности в форме осознания «Я» как члена семьи, представителя народа, гражданина России; осознавать свою неразрывную связь с разнообразными окружающими социальными группами | 1                    | <b>91,07</b>   | 89,72     | 86,87       |
| 9.3. Сформированность уважительного отношения к России, своей семье, культуре нашей страны, её современной жизни; готовность излагать свое мнение и аргументировать свою точку зрения; осознанно строить речевое высказывание в соответствии с задачами коммуникации. [Будут сформированы] основы гражданской идентичности, своей этнической принадлежности в форме осознания «Я» как члена семьи, представителя народа, гражданина России; осознавать свою неразрывную связь с разнообразными окружающими социальными группами | 1                    | <b>70,98</b>   | 67,83     | 60,06       |
| 10.1. Сформированность уважительного отношения к родному краю; осознанно строить речевое высказывание в соответствии с задачами коммуникации. [Будут сформированы] основы гражданской идентичности, своей этнической принадлежности в форме осознания «Я» как члена семьи, представителя народа, гражданина России; описывать достопримечательности столицы и родного края  | 2                    | <b>67,24</b>   | 68,24     | 81,88       |
| 10.2К1. Сформированность уважительного отношения к родному краю; осознанно строить речевое высказывание в соответствии с задачами коммуникации. [Будут сформированы] основы гражданской идентичности, своей этнической принадлежности в форме осознания «Я» как члена семьи, представителя народа, гражданина России; описывать достопримечательности столицы и родного края  | 1                    | <b>58,61</b>   | 58,02     | 67,07       |
| 10.2К2. Сформированность уважительного отношения к родному краю; осознанно строить речевое высказывание в соответствии с задачами коммуникации. [Будут сформированы] основы гражданской идентичности, своей этнической принадлежности в форме осознания «Я» как члена семьи, представителя народа, гражданина России; описывать достопримечательности столицы и родного края  | 1                    | <b>72,93</b>   | 71,45     | 64,49       |
| 10.2К3. Сформированность уважительного отношения к родному краю; осознанно строить речевое высказывание в соответствии с задачами коммуникации  | 2                    | <b>53,67</b>   | 50,37     | 38,05       |

## Достижение планируемых результатов ФГОС НОО

